



Vescica - femmine

Nell'area coperta dal Registro Tumori della Regione Toscana, nell'anno 2004, sono stati diagnosticati ogni 100.000 donne 17 nuovi casi di tumore della vescica, e si sono verificati 5 decessi per questa patologia tumorale (dati RMR, 2008).

Il tumore della vescica, tra le donne, ha rappresentato il 3% del totale delle diagnosi tumorali esclusi gli epitelomi della cute e il 2% dei decessi per patologia tumorale.

Sempre tra le donne, nella nostra regione, si sono verificati 88 decessi. In Toscana il rischio, per una donna, di avere una diagnosi di tumore della vescica nel corso della vita (fra 0 e 84 anni) è di 12‰ (1 caso ogni 88 soggetti), dati 2004, il rischio di morire a causa di questa patologia è invece pari al 3‰ (1 decesso ogni 304 soggetti).

L'incidenza e la mortalità crescono all'aumentare dell'età.

L'incidenza del tumore della vescica è sostanzialmente, mentre la mortalità è in costante riduzione (-2,5% medio annuo).

La sopravvivenza relativa a 5 anni dalla diagnosi si attesta circa al 76%.

| Area Vasta | ASL | Incidenza* | Mortalità* |
|-----------------------|-------------------|------------|------------|
| Centro | 3 Pistoia | | 7 |
| | 4 Prato | | 6 |
| | 10 Firenze | | 16 |
| | 11 Empoli | | 6 |
| | | 134 | 35 |
| Nord-Ovest | 1 Massa e Carrara | | 5 |
| | 2 Lucca | | 6 |
| | 5 Pisa | | 3 |
| | 6 Livorno | | 7 |
| 12 Viareggio | | 7 | |
| | | 92 | 28 |
| Sud-Est | 7 Siena | | 11 |
| | 8 Arezzo | | 6 |
| | 9 Grosseto | | 8 |
| | | 54 | 25 |
| Totale Regione | | 280 | 88 |

*dati RTRT 2004 (escluso Arezzo), *dati RMR 2008

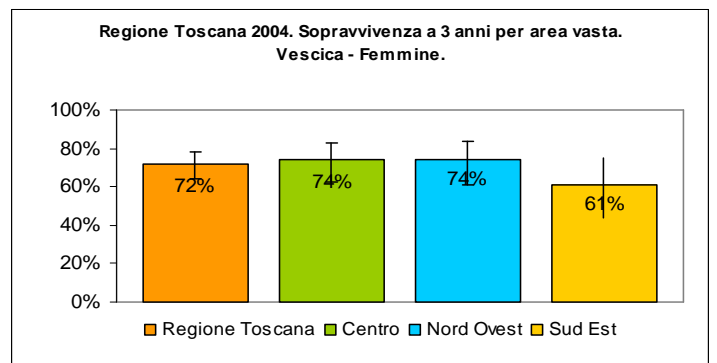
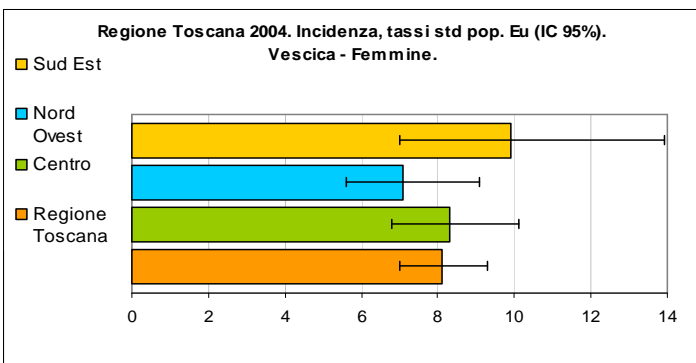
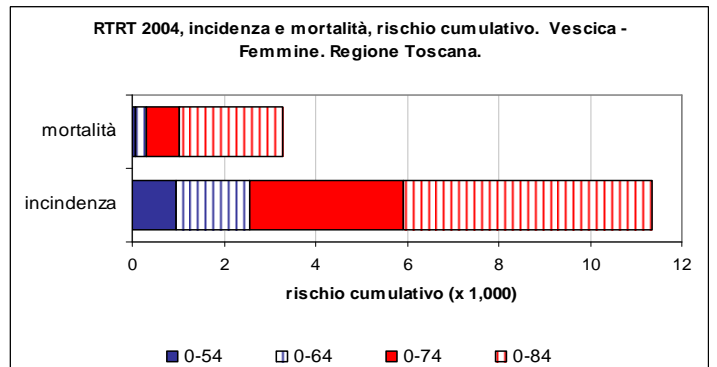
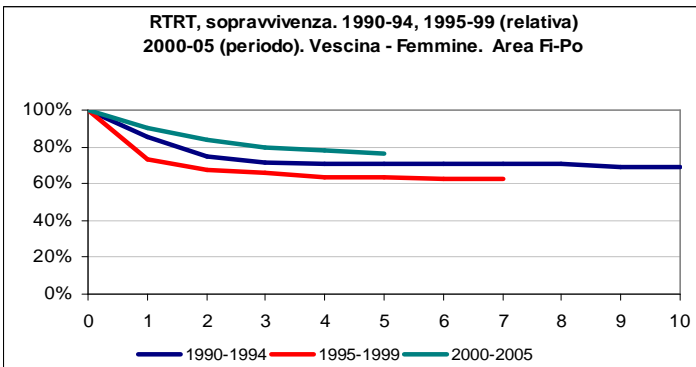
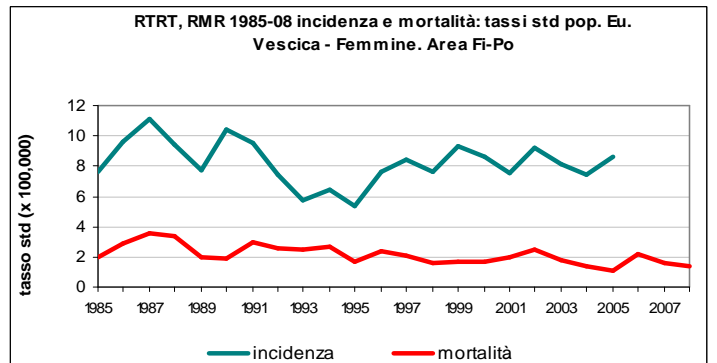
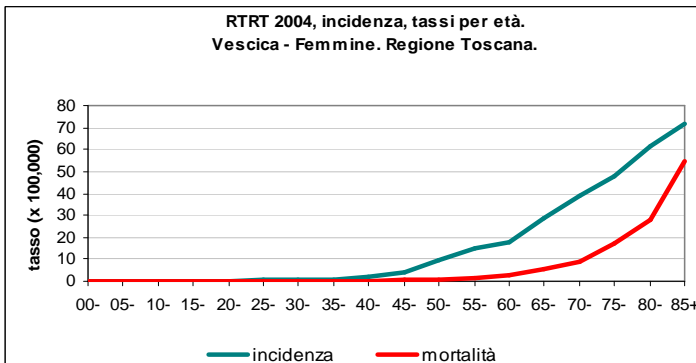



Vescica – maschi

Nell'area coperta dal Registro Tumori della Regione Toscana, nel periodo 2004 sono stati diagnosticati ogni 100.000 uomini, 70 nuovi casi di tumore della vescica, e si sono verificati 18 decessi per questa patologia tumorale (dati RMR, 2008).

Il tumore della vescica è risultato al quinto posto in termini di frequenza (9% del totale delle diagnosi tumorali, esclusi gli epitelomi della cute) dopo la prostata, il polmone e il colonretto. Rappresenta il 5% dei decessi per patologia tumorale.

Sempre tra gli uomini, nella nostra regione, si sono verificati 328 decessi. In Toscana il rischio, per un uomo, di ammalarsi tumore della vescica nel corso della vita (fra 0 e 84 anni) è di 65‰ (1 caso ogni 15 soggetti), dati 2004, il rischio di morire a causa di questa patologia è invece pari al 20‰ (1 decesso ogni 50 soggetti).

L'incidenza del tumore della vescica, dopo una fase di decrescita a metà degli anni '90, sembra essersi stabilizzata mentre la mortalità è in costante riduzione (2% in media ogni anno).

La sopravvivenza relativa a 5 anni dalla diagnosi si attesta circa al 78%.

| Area Vasta | ASL | Incidenza* | Mortalità* |
|-----------------------|-------------------|--------------|------------|
| Centro | 3 Pistoia | | 24 |
| | 4 Prato | | 15 |
| | 10 Firenze | | 65 |
| | 11 Empoli | | 16 |
| | | 513 | 120 |
| Nord-Ovest | 1 Massa e Carrara | | 17 |
| | 2 Lucca | | 25 |
| | 5 Pisa | | 34 |
| | 6 Livorno | | 28 |
| 12 Viareggio | | 19 | |
| | | 411 | 123 |
| Sud-Est | 7 Siena | | 27 |
| | 8 Arezzo | | 27 |
| | 9 Grosseto | | 31 |
| | | 175 | 85 |
| Totale Regione | | 1,099 | 328 |

*dati RTRT 2004 (escluso Arezzo), *dati RMR 2008

