



Stomaco – femmine

Nell'area coperta dal Registro Tumori della Regione Toscana, nell'anno 2004, sono stati diagnosticati, ogni 100.000 donne, 27 nuovi casi di tumore dello stomaco, e si sono verificati 21 decessi ogni 100.000 per questa patologia tumorale (dati RMR, 2008).

Il tumore dello stomaco è risultato al quarto in termini di frequenza (4% del totale delle diagnosi tumorali esclusi gli epitelomi della cute) dopo la mammella, il colon-retto ed il polmone. Rappresenta inoltre la quarta causa di morte tumorale (8%), dopo colonretto, mammella e polmone.

Nella nostra regione, si sono verificati 403 decessi e per l'anno 2010 sono stimati 315 nuovi casi di tumore invasivo fra le donne in età 0-84 anni.

In Toscana il rischio, per una donna, di ammalarsi tumore dello stomaco nel corso della vita (fra 0 e 84 anni) è di 33‰ (1 caso ogni 30 soggetti), dati 2004; il rischio di morire a causa di questa patologia è invece pari al 23‰ (1 decesso ogni 44 soggetti).

L'incidenza e la mortalità crescono all'aumentare dell'età.

Nel corso del tempo sia l'incidenza che la mortalità hanno mostrato, nel sesso femminile, un trend in netta diminuzione, come osservato nel resto d'Italia e d'Europa: la prima ha un decremento annuo del -4%, la seconda -4% fino a metà degli anni '90, e successivamente -6%. La sopravvivenza relativa a 5 anni dalla diagnosi si attesta circa la 31% mostrando un lieve incremento rispetto agli anni passati.

Area Vasta	ASL	Incidenza*	Mortalità*
Centro	3 Pistoia	20	29
	4 Prato	24	32
	10 Firenze	76	94
	11 Empoli	17	17
		137	172
Nord-Ovest	1 Massa e Carrara	17	25
	2 Lucca	11	20
	5 Pisa	21	26
	6 Livorno	22	32
	12 Viareggio	11	19
		82	122
Sud-Est	7 Siena	28	36
	8 Arezzo	48	50
	9 Grosseto	20	23
		96	109
Totale Regione		315	403

*RMR dati 2008; †dati stime 2010 (0-84 anni)

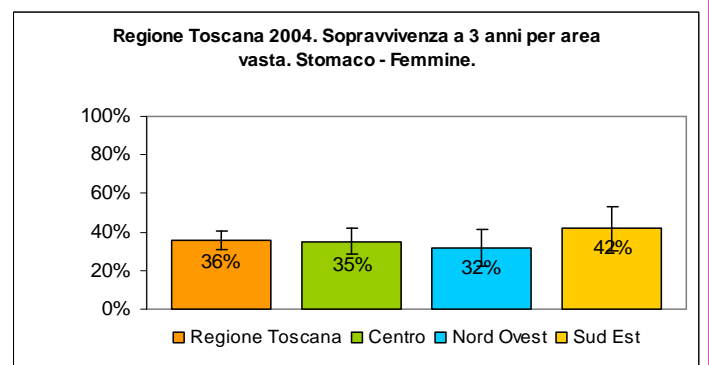
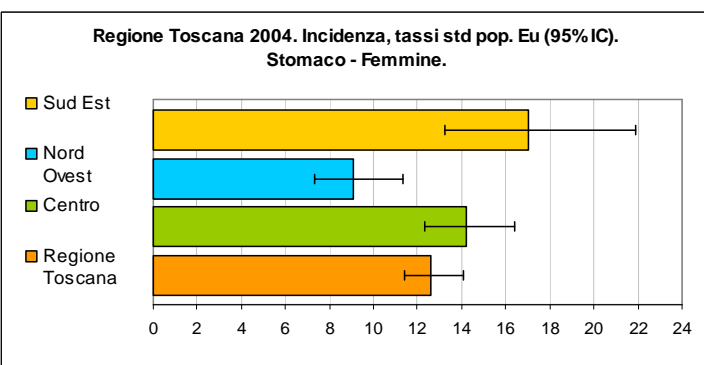
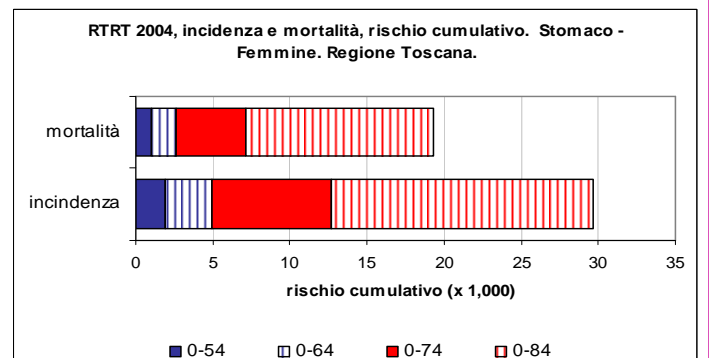
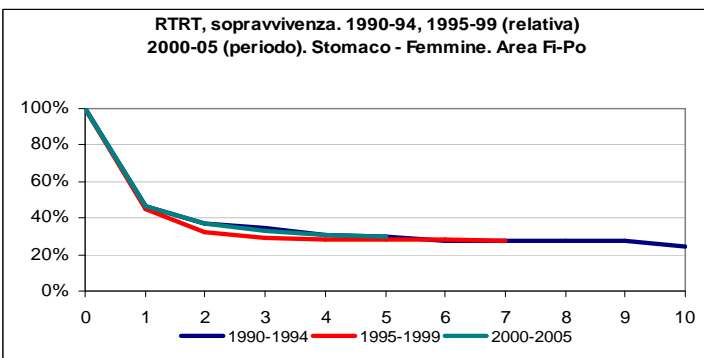
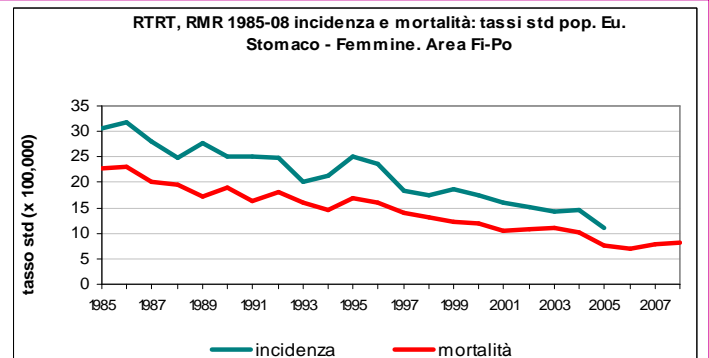
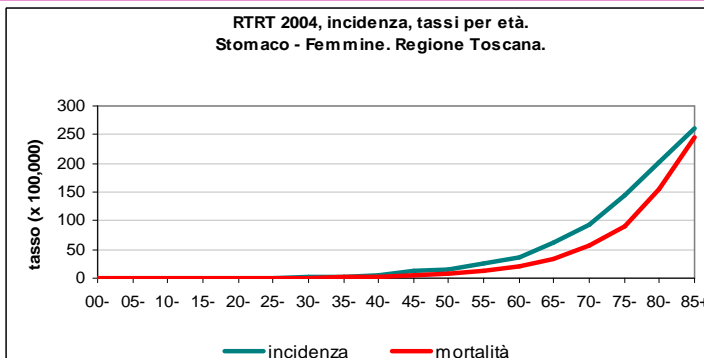



Stomaco – maschi

Nell'area coperta dal Registro Tumori della Regione Toscana, nell'anno 2004, sono stati diagnosticati ogni 100.000 uomini 45 nuovi casi di tumore dello stomaco, e si sono verificati 31 decessi per questa patologia tumorale (dati RMR, 2008).

Il tumore dello stomaco è risultato al quinto in termini di frequenza (6% del totale delle diagnosi tumorali, esclusi gli epitelomi della cute) dopo la prostata, il polmone, il colonretto e la vescica. Rappresenta inoltre la terza causa di morte tumorale (8%), dopo polmone e colonretto.

Per l'anno 2010, nella regione Toscana sono stimati 577 nuovi casi di tumore invasivo fra gli uomini in età 0-84 anni.

Sempre tra gli uomini, nella nostra regione, si sono verificati 549 decessi. In Toscana il rischio, per un uomo, di ammalarsi tumore dello stomaco nel corso della vita (fra 0 e 84 anni) è di 60‰ (1 caso ogni 17 soggetti), il rischio di morire a causa di questa patologia è invece pari al 42‰ (1 decesso ogni 24 soggetti).

L'incidenza e la mortalità crescono all'aumentare dell'età.

Nel corso del tempo sia l'incidenza che la mortalità hanno mostrato, nel sesso maschile, un trend in netta diminuzione (-4% e -5% medio annuo, rispettivamente), come osservato nel resto d'Italia e d'Europa. La sopravvivenza relativa a 5 anni dalla diagnosi si attesta circa la 26%.

Area Vasta	ASL	Incidenza*	Mortalità*
Centro	3 Pistoia	46	34
	4 Prato	41	39
	10 Firenze	124	142
	11 Empoli	29	29
		240	244
Nord-Ovest	1 Massa e Carrara	33	42
	2 Lucca	28	21
	5 Pisa	33	27
	6 Livorno	43	35
12 Viareggio	32	19	
		169	144
Sud-Est	7 Siena	51	42
	8 Arezzo	77	84
	9 Grosseto	40	35
		168	161
Totale Regione		577	549

*RMR dati 2008; †dati stime 2010 (0-84 anni)

