



# Melanoma - femmine

Nell'area coperta dal Registro Tumori della Regione Toscana, nell'anno 2004, sono stati diagnosticati ogni 100.000 donne, 14 nuovi casi di melanoma cutaneo, e si sono verificati 3 decessi per questa patologia tumorale (dati RMR, 2008). Il melanoma cutaneo ha rappresentato, tra le donne, il 2% del totale delle diagnosi tumorali e l'1% dei decessi, escludendo gli epitelomi.

Sempre tra le donne, nella nostra regione, si sono verificati 49 decessi. In Toscana il rischio, per una donna, di avere una diagnosi di melanoma cutaneo nel corso della vita (fra 0 e 84 anni) è di 10‰ (1 caso ogni 107 soggetti), il rischio di morire a causa di questa patologia è invece pari al 2‰ (1 decesso ogni 507 soggetti).

L'incidenza e la mortalità crescono all'aumentare dell'età; il melanoma cutaneo è un tumore importante anche nelle classi d'età più giovani, infatti oltre il 50% dei casi viene diagnosticato entro i 59 anni.

Come in molti paesi occidentali si è osservato nel corso degli ultimi anni un aumento notevole dell'incidenza: in Italia è quasi raddoppiata nel giro di dieci anni, mentre la mortalità è sostanzialmente stabile. Per quanto riguarda la sopravvivenza relativa a 5 anni, che si attesta attorno all'87%, si osserva un graduale incremento nel corso del tempo. Il trend dell'incidenza mostra un incremento di circa il 5% medio annuo, mentre la mortalità rimane stazionaria.

Area Vasta	ASL	Incidenza*	Mortalità*
Centro	3 Pistoia		4
	4 Prato		3
	10 Firenze		16
	11 Empoli		5
		<b>45</b>	<b>28</b>
Nord-Ovest	1 Massa e Carrara		1
	2 Lucca		2
	5 Pisa		2
	6 Livorno		4
	12 Viareggio		2
		<b>111</b>	<b>11</b>
Sud-Est	7 Siena		1
	8 Arezzo		5
	9 Grosseto		4
		<b>137</b>	<b>10</b>
<b>Totale Regione</b>		<b>293</b>	<b>49</b>

\*RMR dati 2008; \*dati stime 2010 (0-84 anni)

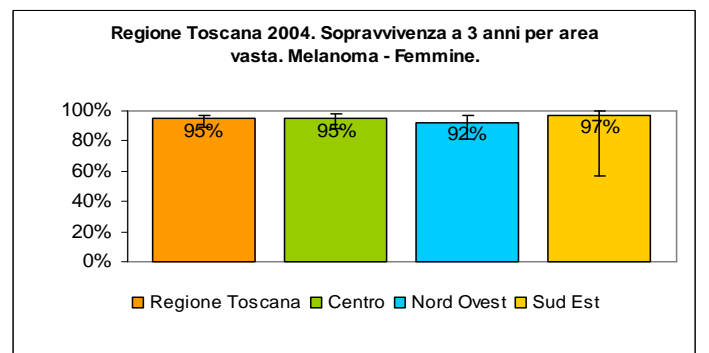
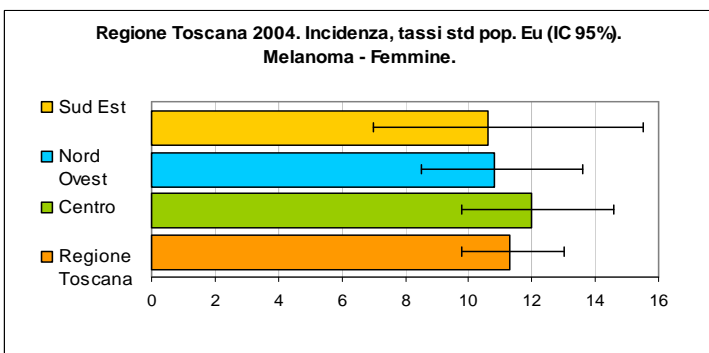
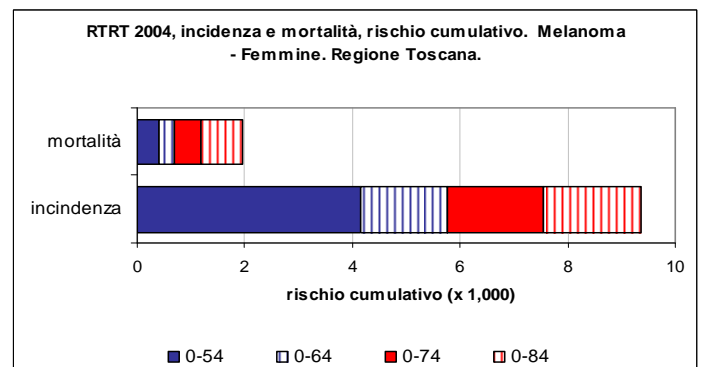
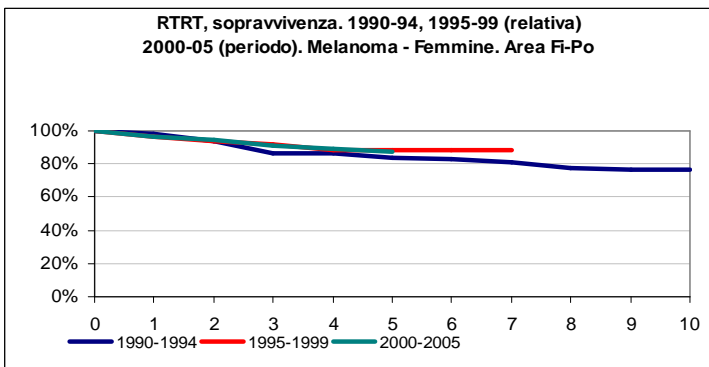
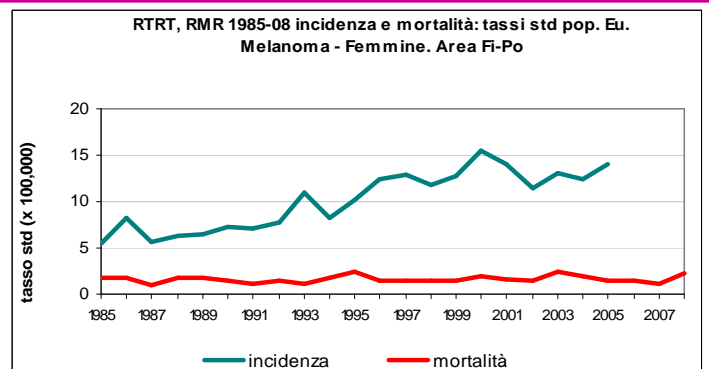
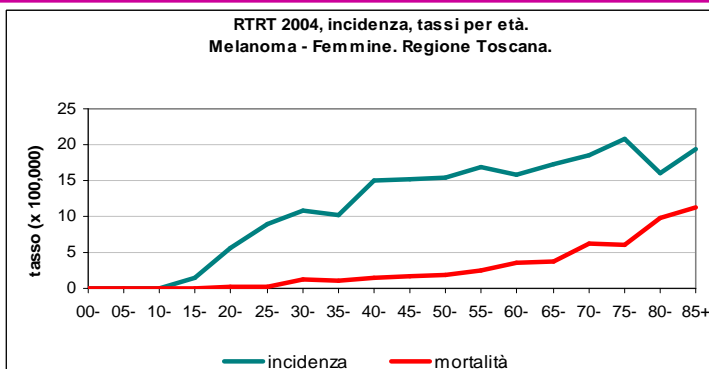



# Melanoma - maschi

Nell'area coperta dal Registro Tumori della Regione Toscana, nell'anno 2004, sono stati diagnosticati ogni 100.000 uomini 19 nuovi casi di melanoma cutaneo, e si sono verificati 4 decessi per questa patologia tumorale (dati RMR, 2008).

Il melanoma cutaneo ha rappresentato, tra gli uomini, il 2% del totale delle diagnosi tumorali escludi gli epitelomi della cute e l'1% dei decessi.

Sempre tra gli uomini, nella nostra regione, si sono verificati 76 decessi.

In Toscana il rischio, per un uomo, di ammalarsi di melanoma cutaneo nel corso della vita (fra 0 e 84 anni) è di 11‰ (1 caso ogni 94 soggetti), dati 2004, il rischio di morire a causa di questa patologia è invece pari al 3‰ (1 decesso ogni 283 soggetti).

L'incidenza e la mortalità crescono all'aumentare dell'età; il melanoma cutaneo è un tumore importante anche nelle classi d'età più giovani, infatti circa il 50% dei casi viene diagnosticato entro i 59 anni.

Come in molti paesi occidentali si è osservato nel corso degli ultimi anni un aumento notevole dell'incidenza: in Italia è quasi raddoppiata nel giro di dieci anni, mentre la mortalità è sostanzialmente stabile.

Per quanto riguarda la sopravvivenza relativa a 5 anni, che si attesta attorno all'86%, non si osservano particolari incrementi nel corso del tempo.

Area Vasta	ASL	Incidenza*	Mortalità*
Centro	3 Pistoia		6
	4 Prato		5
	10 Firenze		18
	11 Empoli		3
		<b>137</b>	<b>32</b>
Nord-Ovest	1 Massa e Carrara		5
	2 Lucca		5
	5 Pisa		8
	6 Livorno		5
	12 Viareggio		3
		<b>111</b>	<b>26</b>
Sud-Est	7 Siena		6
	8 Arezzo		8
	9 Grosseto		4
		<b>45</b>	<b>18</b>
<b>Totale Regione</b>		<b>293</b>	<b>76</b>

\*dati RTRT 2004 (escluso Arezzo), \*dati RMR 2008

