



Leucemie - femmine

Le leucemie rappresentano un composito di gruppo di tumori, le forme più frequenti sono la linfatica cronica (33,5% del totale delle leucemie), la mieloide acuta (26,4%), la mieloide cronica (14,1%) e la linfatica acuta (9,5%).

Nell'area coperta dal Registro Tumori della Regione Toscana, nell'anno 2004 sono stati diagnosticati ogni 100.000 donne 11 nuovi casi di leucemia e si sono verificati 11 decessi per questa stessa patologia tumorale (dati RMR, 2008).

Le leucemie hanno rappresentato, tra le donne, il 2% del totale delle diagnosi tumorali ed il 4% dei decessi.

Sempre tra le donne, nella nostra regione si sono verificati 208 decessi.

In Toscana il rischio, per una donna, di avere una diagnosi di leucemia nel corso della vita (fra 0 e 84 anni) è di 9‰ (1 caso ogni 115 soggetti), il rischio di morire a causa di questa patologia è invece pari al 8‰ (1 decesso ogni 139 soggetti).

Per quanto riguarda i trend di sopravvivenza e di mortalità, la prima risulta essenzialmente stabile lungo gli anni, mentre la seconda mostra una variazione annuale negativa di circa l'0.8%.

Area Vasta	ASL	Incidenza [°]	Mortalità [*]
Centro	3 Pistoia		13
	4 Prato		10
	10 Firenze		39
	11 Empoli		21
		99	83
Nord-Ovest	1 Massa e Carrara		14
	2 Lucca		11
	5 Pisa		14
	6 Livorno		21
	12 Viareggio		11
		69	71
Sud-Est	7 Siena		14
	8 Arezzo		26
	9 Grosseto		14
		22	54
Totale Regione		190	208

°dati RTRT 2004 (escluso Arezzo), *dati RMR 2008

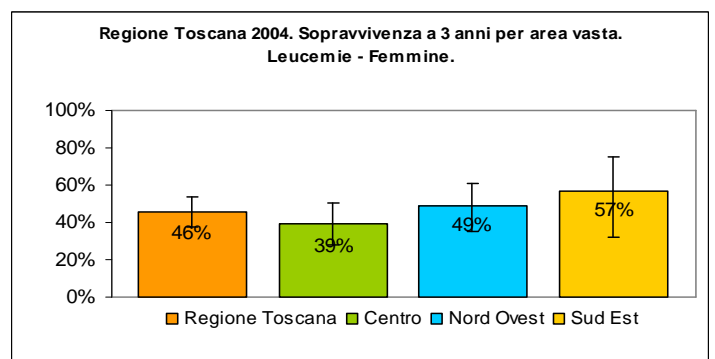
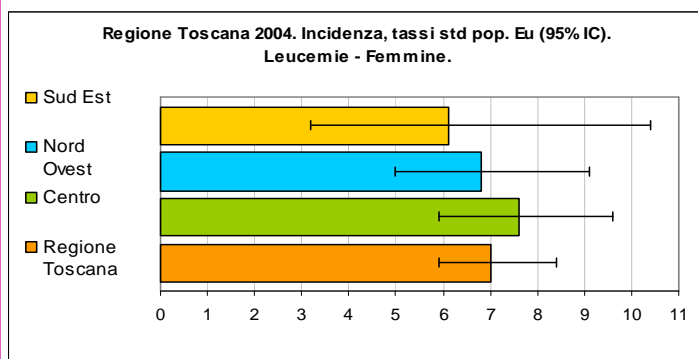
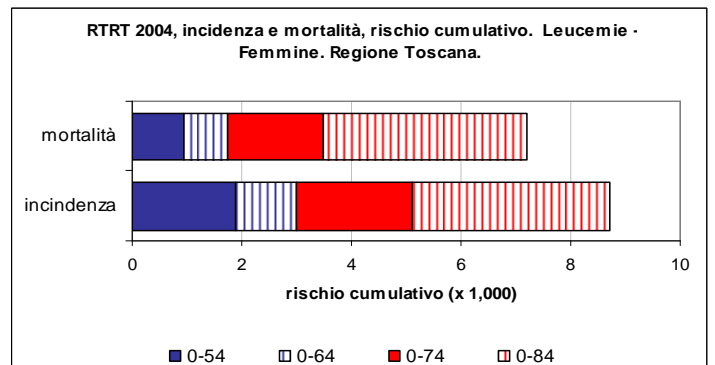
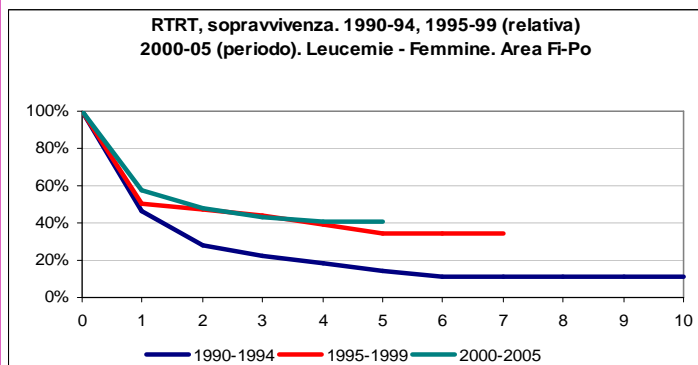
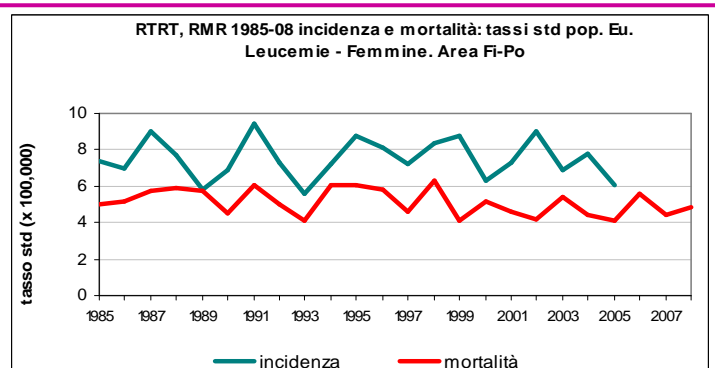
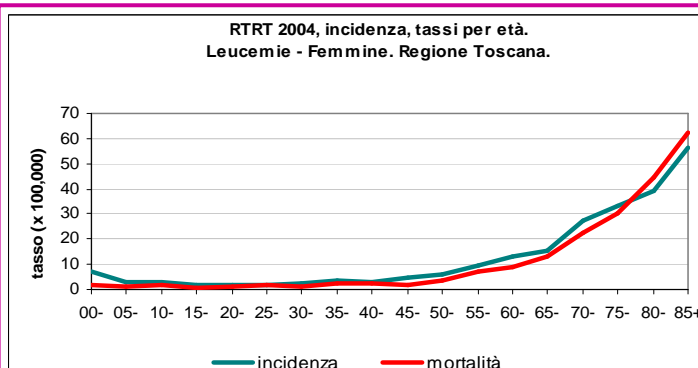



Leucemie - maschi

Le leucemie rappresentano un composito di gruppo di tumori, le forme più frequenti sono la linfatica cronica (33% del totale delle leucemie), la mieloide acuta (26%), la mieloide cronica (14%) e la linfatica acuta (9%). Nell'area coperta dal Registro Tumori della Regione Toscana, nel periodo 2004, sono stati diagnosticati ogni 100.000 uomini 15 nuovi casi di leucemia, e si sono verificati 14 decessi per questa patologia tumorale (dati RMR, 2008).

Le leucemie hanno rappresentato il 2% del totale delle diagnosi tumorali esclusi gli epitelomi della cute ed il 4% di tutti i decessi per patologie oncologiche.

Sempre tra gli uomini, nella nostra regione, si sono verificati 247 decessi per leucemia.

In Toscana il rischio, per un uomo, di ammalarsi di leucemia nel corso della vita (fra 0 e 84 anni) è di 14‰ (1 caso ogni 69 soggetti), il rischio morire a causa di questa patologia è invece pari al 13 (1 decesso ogni 79 soggetti).

Sia l'incidenza che la mortalità aumentano all'aumentare dell'età, ed entrambe mostrano un trend decrescente di circa l'1% medio annuo per tutto il periodo considerato.

Per quanto riguarda la sopravvivenza relativa a 5 anni, questa si attesta attorno al 42%.

Area Vasta	ASL	Incidenza*	Mortalità*
Centro	3 Pistoia		19
	4 Prato		17
	10 Firenze		46
	11 Empoli		15
		101	97
Nord-Ovest	1 Massa e Carrara		14
	2 Lucca		16
	5 Pisa		26
	6 Livorno		29
	12 Viareggio		6
		101	91
Sud-Est	7 Siena		18
	8 Arezzo		25
	9 Grosseto		16
		41	59
Totale Regione		243	247

*dati RTRT 2004 (escluso Arezzo), *dati RMR 2008

