



Linfoma di Hodgkin - femmine

Nell'area coperta dal Registro Tumori della Regione Toscana, nell'anno 2004, sono stati diagnosticati ogni 100.000 donne, 3 nuovi casi di linfoma di Hodgkin, e si è verificato 1 decesso nel 2008 per questa patologia tumorale ogni 100.000 donne (dati RMR).

Ogni sette linfomi diagnosticati, uno è un linfoma di Hodgkin e sei sono di tipo non Hodgkin. Il linfoma di Hodgkin ha rappresentato l' 1% del totale delle diagnosi tumorali ad esclusione degli epitelomi della cute e l'1% di tutti i decessi per patologia oncologica.

Sempre tra le donne, nella nostra regione si sono verificati 18 decessi per questa patologia.

In Toscana il rischio, per una donna, di ammalarsi di linfoma di Hodgkin nel corso della vita (fra 0 e 84 anni) è di 3‰ (1 caso ogni 370 soggetti), dati 2004, il rischio di morire a causa di questa patologia è invece pari allo 1‰ (1 decesso ogni 1283 soggetti).

L'incidenza mostra un trend stazionario durante gli anni, mentre per la mortalità si osserva un decremento medio annuo di oltre il 3%.

La sopravvivenza a 5 anni è del 92% circa.

Area Vasta	ASL	Incidenza°	Mortalità*
Area Vasta	3 Pistoia		3
	4 Prato		0
	10 Firenze		3
Centro	11 Empoli		0
		26	6
Nord-Ovest	1 Massa e Carrara		1
	2 Lucca		1
	5 Pisa		0
	6 Livorno		0
	12 Viareggio		4
		14	6
Sud-Est	7 Siena		1
	8 Arezzo		2
	9 Grosseto		3
		11	6
Totale Regione		51	18

°dati RTRT 2004 (escluso Arezzo), *dati RMR 2008

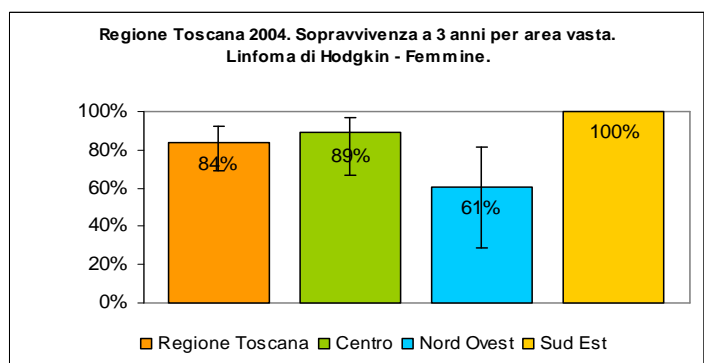
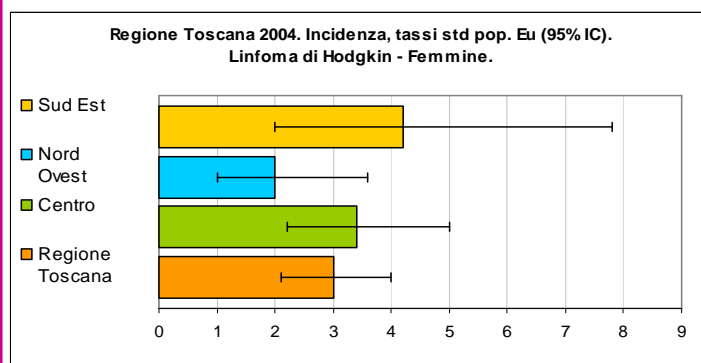
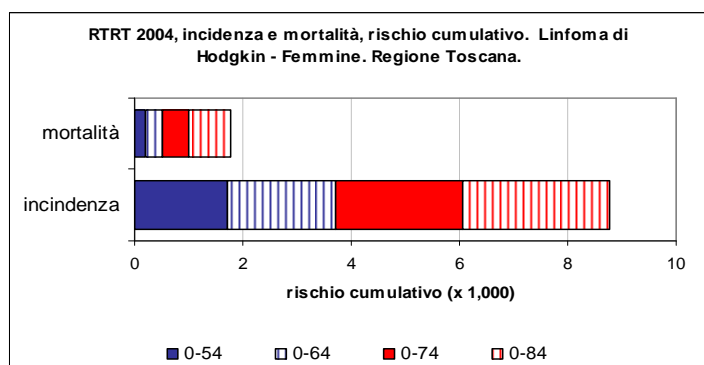
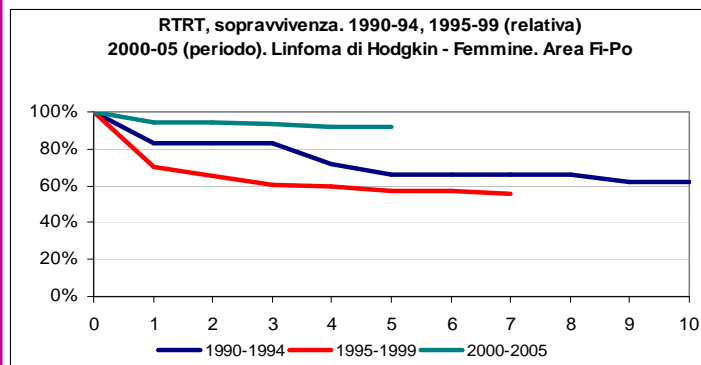
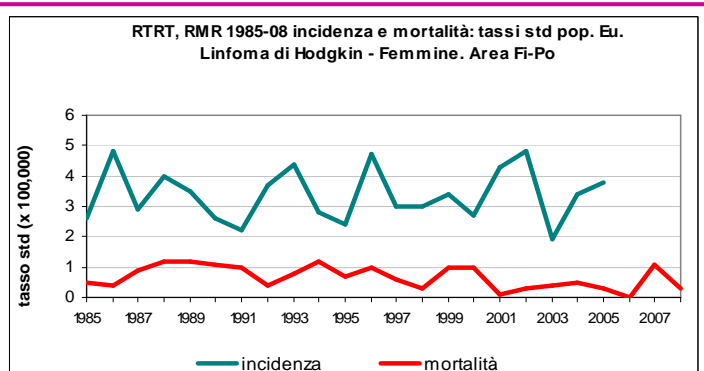
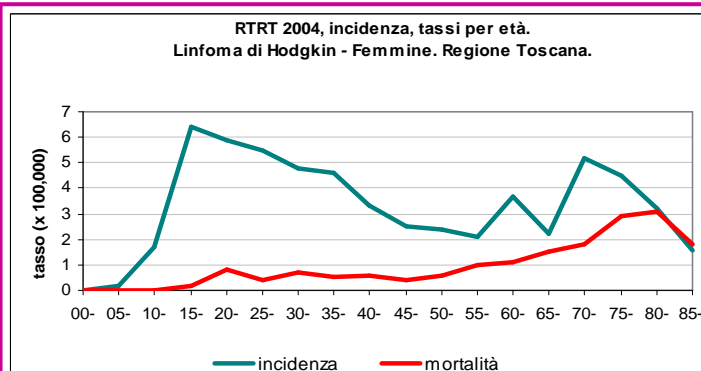



Linfoma di Hodgkin - maschi

Nell'area coperta dal Registro Tumori della Regione Toscana, nell'anno 2004, sono stati diagnosticati ogni 100.000 uomini 3 nuovi casi di linfoma di Hodgkin, e si è verificato un decesso per questa patologia tumorale ogni 100.000 uomini (dati RMR, 2008).

Ogni sette linfomi diagnosticati, uno è un linfoma di Hodgkin e sei sono di tipo non Hodgkin. Il linfoma di Hodgkin ha rappresentato circa l'1% del totale delle diagnosi tumorali esclusi gli epitelomi della cute e circa l'1% di tutti i decessi per patologia oncologica.

Sempre tra gli uomini, nella nostra regione, si sono verificati 14 decessi per questa patologia.

In Toscana il rischio, per un uomo, di ammalarsi di linfoma di Hodgkin nel corso della vita (fra 0 e 84 anni) è di 2‰ (1 caso ogni 322 soggetti), il rischio di morire a causa di questa patologia è invece pari allo 1‰ (1 decesso ogni 981 soggetti).

Per quanto riguarda la sopravvivenza relativa a 5 anni, che si attesta attorno all'80%.

Il trend dell'incidenza è stazionario per tutto il periodo di studio, mentre la mortalità mostra un forte decremento di oltre il 6% in media ogni anno.

Area Vasta	ASL	Incidenza*	Mortalità*
Centro	3 Pistoia		2
	4 Prato		0
	10 Firenze		4
	11 Empoli		0
		22	6
Nord-Ovest	1 Massa e Carrara		0
	2 Lucca		0
	5 Pisa		2
	6 Livorno		3
	12 Viareggio		1
		26	6
Sud-Est	7 Siena		0
	8 Arezzo		2
	9 Grosseto		0
		5	2
Totale Regione		53	14

*dati RTRT 2004 (escluso Arezzo), *dati RMR 2008

