



# Fegato – femmine

Nell'area coperta dal Registro Tumori della Regione Toscana, nell'anno 2004, sono stati diagnosticati ogni 100.000 donne 10 nuovi casi di tumore del fegato, e si sono verificati 11 decessi ogni 100.000 donne per questa patologia tumorale (dati RMR, 2008).

Il tumore del fegato ha rappresentato l'1% del totale delle diagnosi tumorali esclusi gli epitelomi della cute ed il 4% del totale dei decessi.

Nel 2004 ci sono stati tra le donne in Toscana (esclusa la provincia di Arezzo) 163 casi di tumore al fegato, e si sono verificati 217 decessi.

In Toscana il rischio, per una donna, di ammalarsi di tumore del fegato nel corso della vita (fra 0 e 84 anni) è del 7‰ (1 caso ogni 139 soggetti), il rischio di morire a causa di questa patologia è invece pari al 9‰ (1 decesso ogni 112 soggetti).

Il fegato può essere sede di metastasi di tumori primitivi di altre sedi ed è possibile che vi sia, in base ai criteri di classificazione adottati (soprattutto tra le cause di morte) una quota di misclassificazione con tumori metastatici.

L'incidenza e la mortalità crescono all'aumentare dell'età.

Nel corso del tempo l'incidenza ha mostrato un trend in diminuzione (-1,4% l'anno), mentre la mortalità è relativamente stabile.

Per quanto riguarda la prognosi, seppure infausta, sembra esserci un miglioramento per i casi diagnosticati più recentemente.

Area Vasta	ASL	Incidenza*	Mortalità*
Centro	3 Pistoia		15
	4 Prato		14
	10 Firenze		45
	11 Empoli		8
		<b>80</b>	<b>82</b>
Nord-Ovest	1 Massa e Carrara		23
	2 Lucca		18
	5 Pisa		19
	6 Livorno		24
		<b>64</b>	<b>100</b>
Sud-Est	7 Siena		10
	8 Arezzo		13
	9 Grosseto		12
		<b>19</b>	<b>35</b>
<b>Totale Regione</b>		<b>163</b>	<b>217</b>

\*dati incidenza 2004 (escluso Arezzo), \*dati RMR 2008

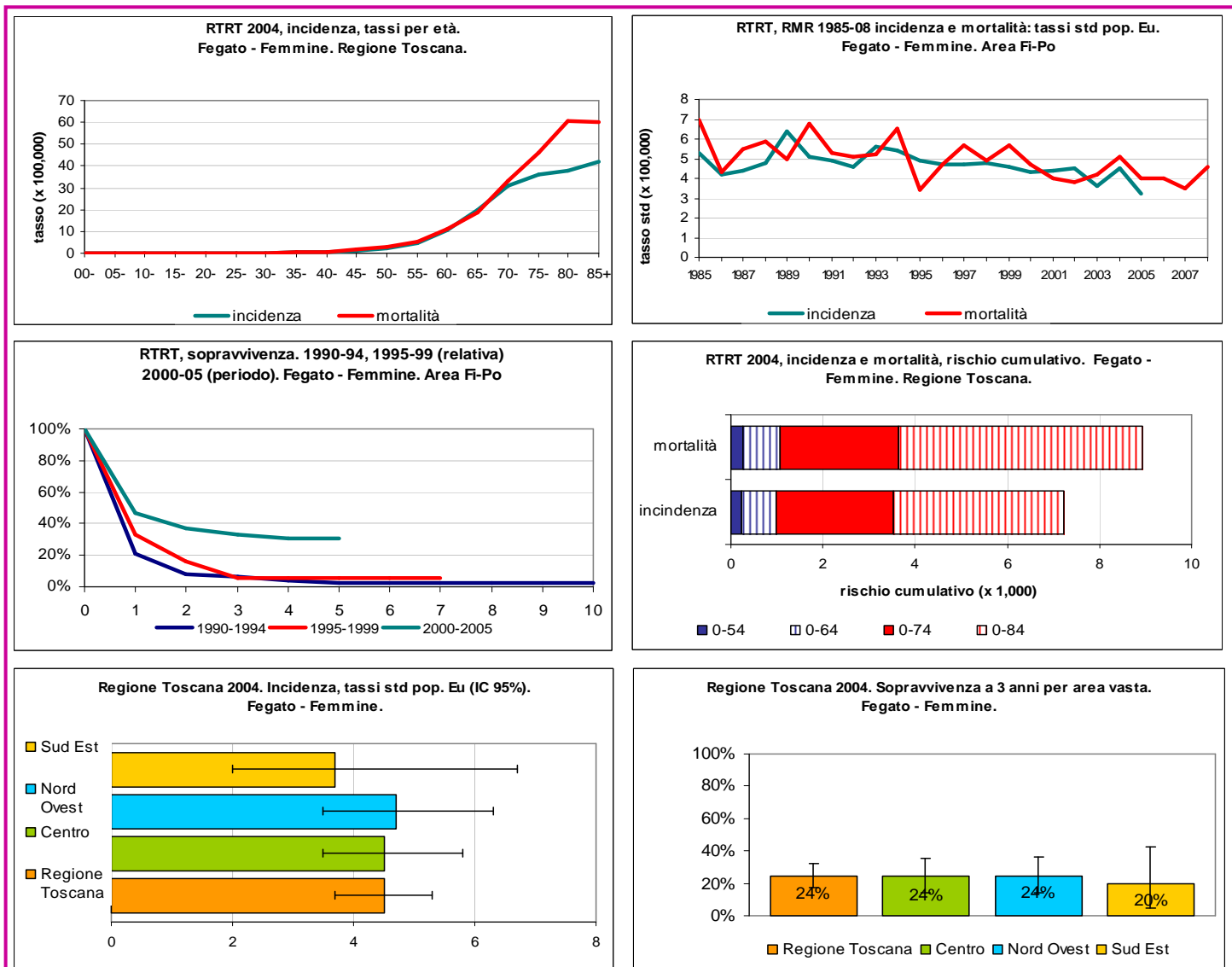

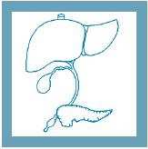

# Fegato – maschi

Nell'area coperta dal Registro Tumori della Regione Toscana nell'anno 2004 sono stati diagnosticati, ogni 100.000 uomini, 22 nuovi casi di tumore del fegato, e, nel 2008, si sono verificati 20 decessi ogni 100.000 per questa patologia tumorale (dati RMR, 2008).

Il tumore del fegato ha rappresentato il 3% del totale delle diagnosi tumorali tra gli uomini esclusi gli epitelomi della cute ed il 5% dei decessi per tumore.

Sempre tra gli uomini, nella nostra regione, si sono verificati 353 decessi. In Toscana il rischio, per un uomo, di ammalarsi tumore del fegato nel corso della vita (fra 0 e 84 anni) è di 18‰ (1 caso ogni 55 soggetti), il rischio di morire a causa di questa patologia è invece pari al 20‰ (1 decesso ogni 50 soggetti).

Il fegato può essere sede di metastasi di tumori primitivi di altre sedi, ed è possibile che vi sia, in base ai criteri di classificazione adottati (soprattutto tra le cause di morte) una quota di misclassificazione con tumori metastatici.

Nel corso del tempo sia l'incidenza che la mortalità hanno mostrato un trend positivo fino al 2000, per poi stabilizzarsi.

La prognosi ha subito un incremento nel corso del tempo: la sopravvivenza relativa a 5 anni dalla diagnosi si attesta circa al 18%.

Area Vasta	ASL	Incidenza°	Mortalità*
Centro	3 Pistoia		19
	4 Prato		20
	10 Firenze		60
	11 Empoli		19
		<b>142</b>	<b>118</b>
Nord-Ovest	1 Massa e Carrara		37
	2 Lucca		18
	5 Pisa		32
	6 Livorno		44
	12 Viareggio		33
		<b>147</b>	<b>164</b>
Sud-Est	7 Siena		21
	8 Arezzo		28
	9 Grosseto		22
		<b>50</b>	<b>71</b>
<b>Totale Regione</b>		<b>339</b>	<b>353</b>

°dati RTRT 2004 (escluso Arezzo), \*dati RMR 2008

