



Colonretto - femmine

Nell'area coperta dal Registro Tumori della Regione Toscana, nel periodo 2004, sono stati diagnosticati, in media ogni anno e ogni 100.000 donne, 86 nuovi casi di tumore del colonretto, e si sono verificati 39 decessi ogni 100.000 donne (dati RMR, 2008).

Il tumore del colon-retto è risultato al secondo posto in termini di frequenza (15% di tutti i tumori diagnosticati tra le donne), dopo la mammella escludendo gli epitelomi della cute, e rappresenta il 15% dei decessi per tumore, al secondo posto dopo del tumore della mammella.

Sempre tra le donne, nella nostra regione, si sono verificati 750 decessi dovuti a questa patologia e si stimano 1477 casi per il 2010.

In Toscana il rischio, per una donna, di avere una diagnosi di tumore del colonretto nel corso della vita (fra 0 e 84 anni) è di 69‰ (1 caso ogni 17 soggetti), dati 2004, il rischio di morire a causa di questa patologia è invece pari al 29‰ (1 decesso ogni 35 soggetti).

L'incidenza e la mortalità crescono all'aumentare dell'età. Nel corso degli anni il trend dell'incidenza non presenta variazioni significative, mentre per la mortalità abbiamo un decremento medio annuo dell'1,8%.

Per quanto riguarda la sopravvivenza relativa a 5 anni, questa si attesta attorno all'65%.

Area Vasta	ASL	Incidenza*	Mortalità*	
Area Vasta	3 Pistoia	150	60	
	4 Prato	81	33	
	Centro		337	159
	11 Empoli	64	53	
		632	305	
Nord-Ovest	1 Massa e Carrara	56	31	
	2 Lucca	79	38	
	5 Pisa	171	73	
	6 Livorno	142	86	
	12 Viareggio	67	40	
		515	268	
Sud-Est	7 Siena	120	59	
	8 Arezzo	129	67	
	9 Grosseto	81	51	
		330	177	
Totale Regione		1,477	750	

*RMR dati 2008; †dati stime 2010 (0-84 anni)

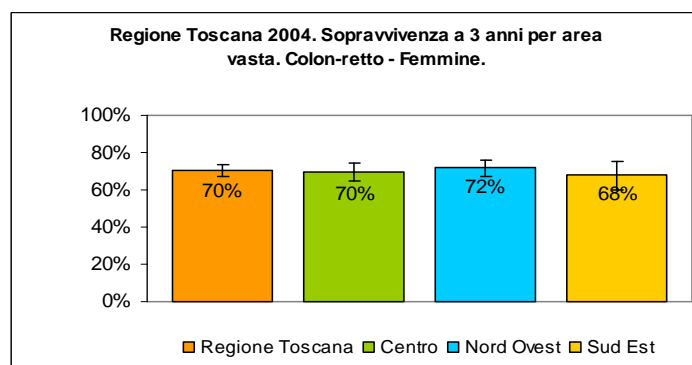
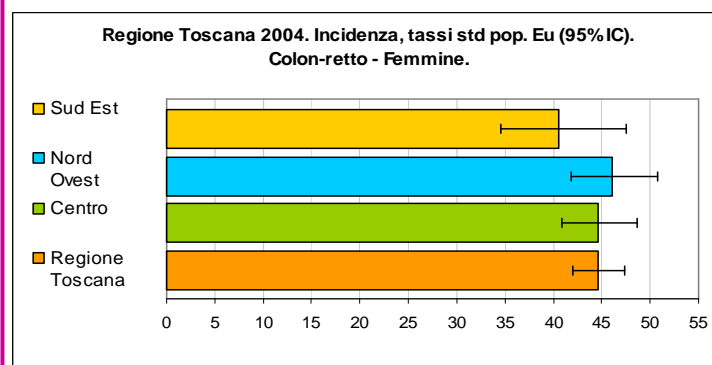
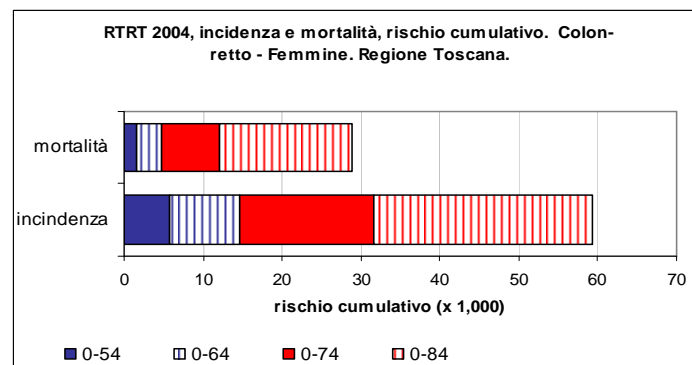
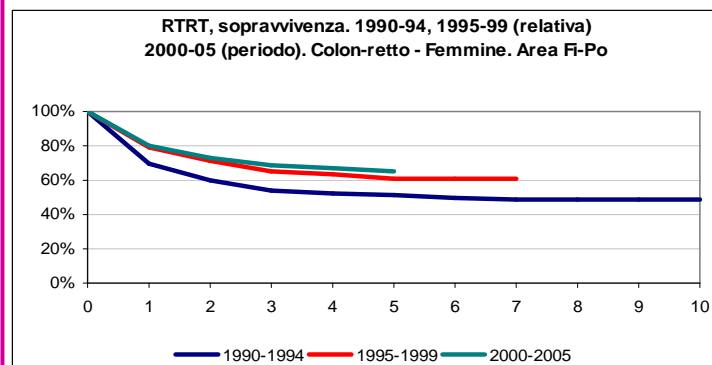
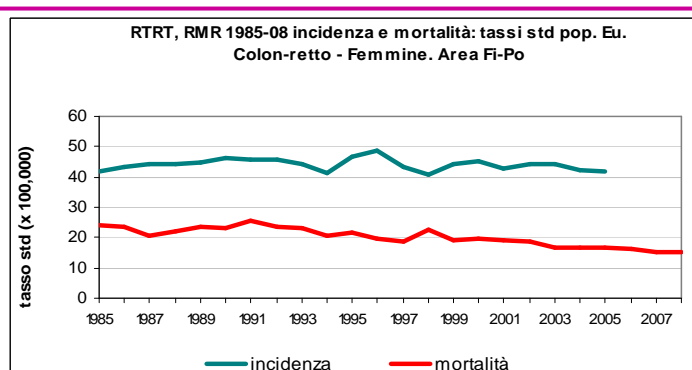
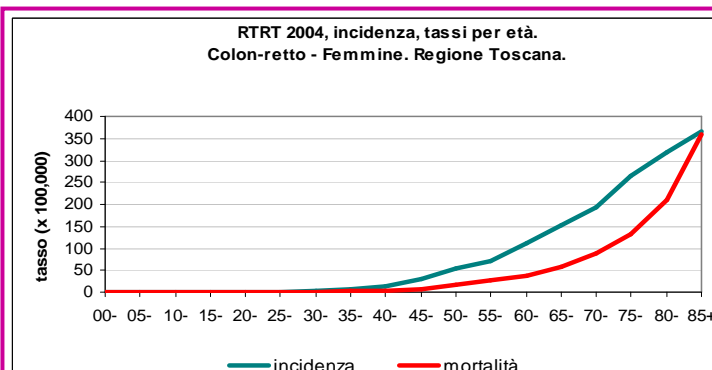



Colonretto - maschi

Nell'area coperta dal Registro Tumori della Regione Toscana, nell'anno 2004 sono stati diagnosticati ogni 100.000 uomini 108 nuovi casi di tumore del colon-retto, e si sono verificati 45 decessi per questa patologia tumorale ogni 100.000 casi (dati RMR, 2008).

Il tumore del colon-retto è risultato al terzo posto in termini di frequenza (14% di tutti i tumori diagnosticati tra gli uomini esclusi gli epitelomi della cute) dopo la prostata e il polmone; rappresenta il 12% dei decessi per tumore, al secondo posto dopo il polmone.

Sempre tra gli uomini, nella nostra regione, si sono verificati 806 decessi dovuti a questa patologia.

In Toscana il rischio, per un uomo, di avere una diagnosi di tumore del colon-retto nel corso della vita (fra 0 e 84 anni) è di 92‰ (1 caso ogni 11 soggetti), il rischio di morire a causa di questa patologia è invece pari al 48‰ (1 decesso ogni 21 soggetti).

L'incidenza e la mortalità crescono all'aumentare dell'età. Il trend dell'incidenza subisce un'inversione a metà degli anni '90, passando da una variazione media annua positiva di 2,2% ad una negativa di 1,7%; la mortalità mostra un andamento costantemente negativo con una variazione di 1,3%.

Per quanto riguarda la sopravvivenza relativa a 5 anni, che si attesta attorno all'62%, si osserva un graduale incremento.

Area Vasta	ASL	Incidenza*	Mortalità*
Centro	3 Pistoia	176	66
	4 Prato	143	55
	10 Firenze	491	165
	11 Empoli	95	48
		905	334
Nord-Ovest	1 Massa e Carrara	99	38
	2 Lucca	136	51
	5 Pisa	215	68
	6 Livorno	155	74
	12 Viareggio	126	33
		731	264
Sud-Est	7 Siena	151	83
	8 Arezzo	174	64
	9 Grosseto	153	61
		478	208
Totale Regione		2,114	806

*RMR dati 2008; †dati stime 2010 (0-84 anni)

