



# Encefalo e sistema nervoso centrale - femmine

Nell'area coperta dal Registro Tumori della Regione Toscana, nell'anno 2004, sono stati diagnosticati ogni 100.000 donne, 9 nuovi casi di tumori dell'encefalo e del sistema nervoso centrale (SNC), e si sono verificati 7 decessi ogni 100.000 (dati RMR, 2008)

I tumori dell'encefalo e SNC hanno rappresentato l'1% del totale delle diagnosi tumorali di tutte le sedi esclusi gli epitelomi della cute e il 3% di tutti i decessi per patologia oncologica.

Sempre tra le donne nella nostra regione, si sono verificati 138 decessi per questa patologia.

In Toscana il rischio, per una donna, di ammalarsi di tumori dell'encefalo e SNC nel corso della vita (fra 0 e 84 anni) è di 7‰ (1 caso ogni 155 donne), il rischio di morire a causa di questa patologia è invece pari allo 5‰ (1 decesso ogni 203 donne).

Sia per l'incidenza che per la mortalità si osservano dei leggeri incrementi nel corso degli anni (variazione media di circa l'1% e l'1,5% rispettivamente).

Per quanto riguarda la sopravvivenza relativa a 5 anni, questa si attesta attorno al 19%.

Area Vasta	ASL	Incidenza*	Mortalità*
Centro	3 Pistoia		16
	4 Prato		4
	10 Firenze		35
	11 Empoli		9
		<b>72</b>	<b>64</b>
Nord-Ovest	1 Massa e Carrara		8
	2 Lucca		5
	5 Pisa		11
	6 Livorno		19
12 Viareggio		6	
		<b>58</b>	<b>49</b>
Sud-Est	7 Siena		15
	8 Arezzo		7
	9 Grosseto		3
		<b>26</b>	<b>25</b>
<b>Totale Regione</b>		<b>156</b>	<b>138</b>

\*dati RTRT 2004 (escluso Arezzo), \*dati RMR 2008

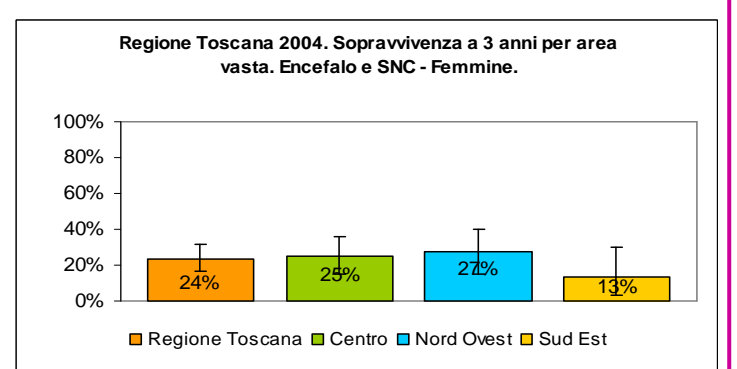
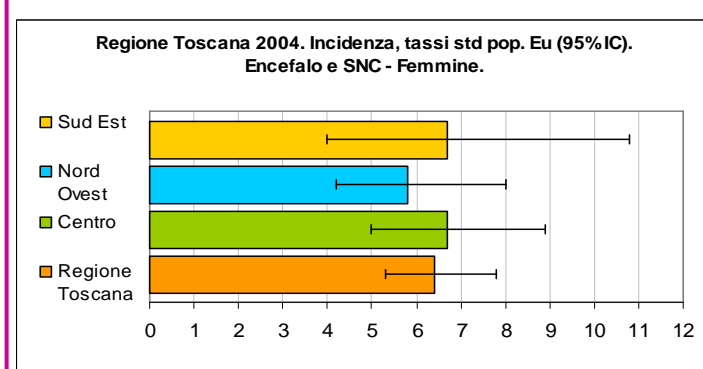
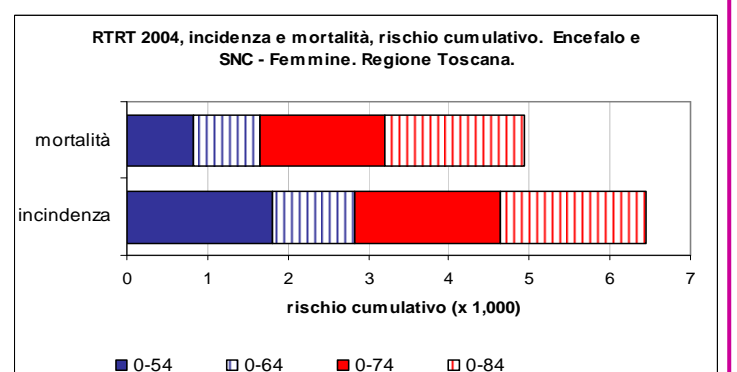
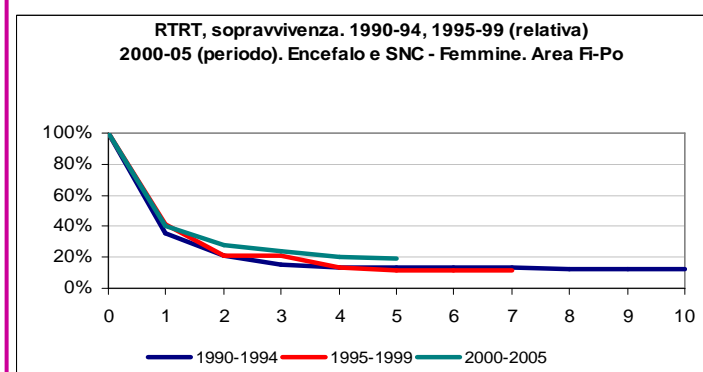
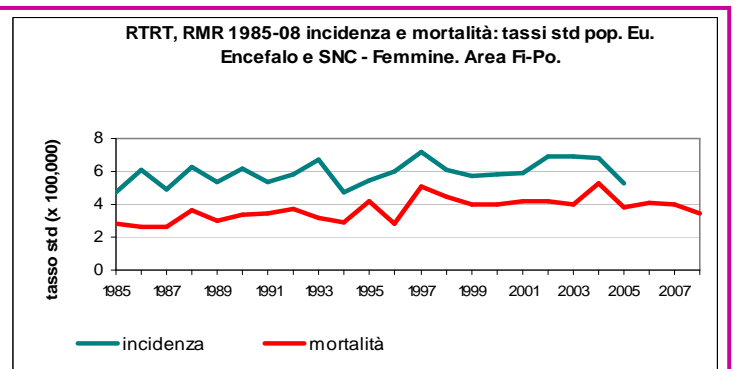
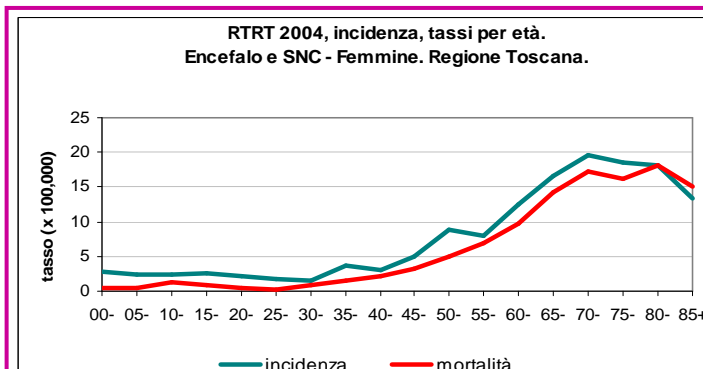



# Encefalo e sistema nervoso centrale - maschi

Nell'area coperta dal Registro Tumori della Regione Toscana, nell'anno 2004, sono stati diagnosticati ogni 100.000 uomini, 10 nuovi casi di tumori dell'encefalo e del sistema nervoso centrale (SNC), e si sono verificati 8 decessi ogni 100.00 per questa patologia tumorale (dati RMR, 2008).

I tumori dell'encefalo e SNC hanno rappresentato l'1% del totale delle diagnosi tumorali e il 2% di tutti i decessi per patologia oncologica esclusi gli epitelomi della cute.

Sempre tra gli uomini, nella nostra regione, si sono verificati 139 decessi per questa patologia.

In Toscana il rischio, per un uomo, di ammalarsi di tumore dell'encefalo o SNC nel corso della vita (fra 0 e 84 anni) è di 9‰ (1 caso ogni 115 soggetti), il rischio di morire a causa di questa patologia è invece pari all'7 (1 decesso ogni 145 soggetti).

L'incidenza e la mortalità crescono all'aumentare dell'età. Nel corso del tempo, l'incidenza è diminuita fino ai primi anni '90 per poi aumentare; la mortalità ha mantenuto in trend costantemente positivo.

Per quanto riguarda la sopravvivenza relativa a 5 anni, questa si attesta attorno al 20%.

Area Vasta	ASL	Incidenza*	Mortalità*
Centro	3 Pistoia		13
	4 Prato		8
	10 Firenze		36
	11 Empoli		7
		<b>71</b>	<b>64</b>
Nord-Ovest	1 Massa e Carrara		9
	2 Lucca		8
	5 Pisa		15
	6 Livorno		18
12 Viareggio		4	
		<b>54</b>	<b>54</b>
Sud-Est	7 Siena		8
	8 Arezzo		6
	9 Grosseto		7
		<b>28</b>	<b>21</b>
<b>Totale Regione</b>		<b>153</b>	<b>139</b>

\*dati RTRT 2004 (escluso Arezzo), \*dati RMR 2008

